

秩父別学園学校説明会

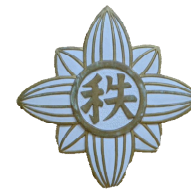

令和8年1月14日(水) 18:00～
秩父別町立秩父別小学校 1階多目的ホール

秩父別町教育委員会

説明内容

- 1 秩父別学園の教育について
- 2 秩父別学園の生活について
- 3 秩父別学園のPTA組織について
- 4 秩父別学園の校舎について
- 5 質疑



新職員室

1 秩父別学園の教育について

○ 教育目標 (目指す子ども像)

【 知 】 自分で課題を見つけ、自ら学び、自ら考える子ども
【 徳 】 心豊かに、他者と協力して生きる子ども
【 体 】 進んで体を鍛え、たくましく成長する子ども
【地域】 ふるさとに学び、未来へ夢をつなぐ子ども

○ 校 訓

校訓「至誠力行」
～どんな時も真心をもって人に接し、自ら為すべきことに力を尽くす～

○ 令和 8 年度児童生徒数 令和 7 年 1 月 1 4 日現在

1 年	2 年	3 年	4 年	5 年	6 年	7 年	8 年	9 年	計
1 6	1 1	1 0	1 1	1 6	1 8	1 9	2 0	8	1 2 9
8 2						4 7			

特色ある教育活動

- ① 4・3・2制を生かした子ども観・指導観の構築
- ② 9年間を見通した指導の統一と徹底
- ③ 前期課程における学級担任制の見直し
- ④ ねらいや目的を明確にした各種行事の実施
- ⑤ 前・後期課程で同一の日課表の活用
- ⑥ 新校舎（新棟）や回遊動線を生かした教育活動の展開
- ⑦ 体験活動の積極的な導入

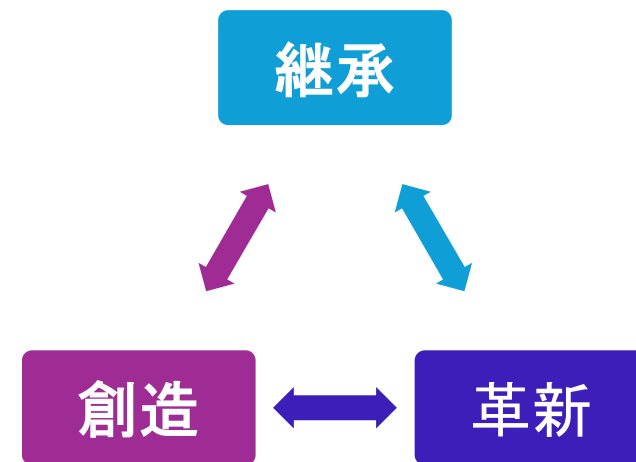

4・3・2制と前・後期制の効果的な活用

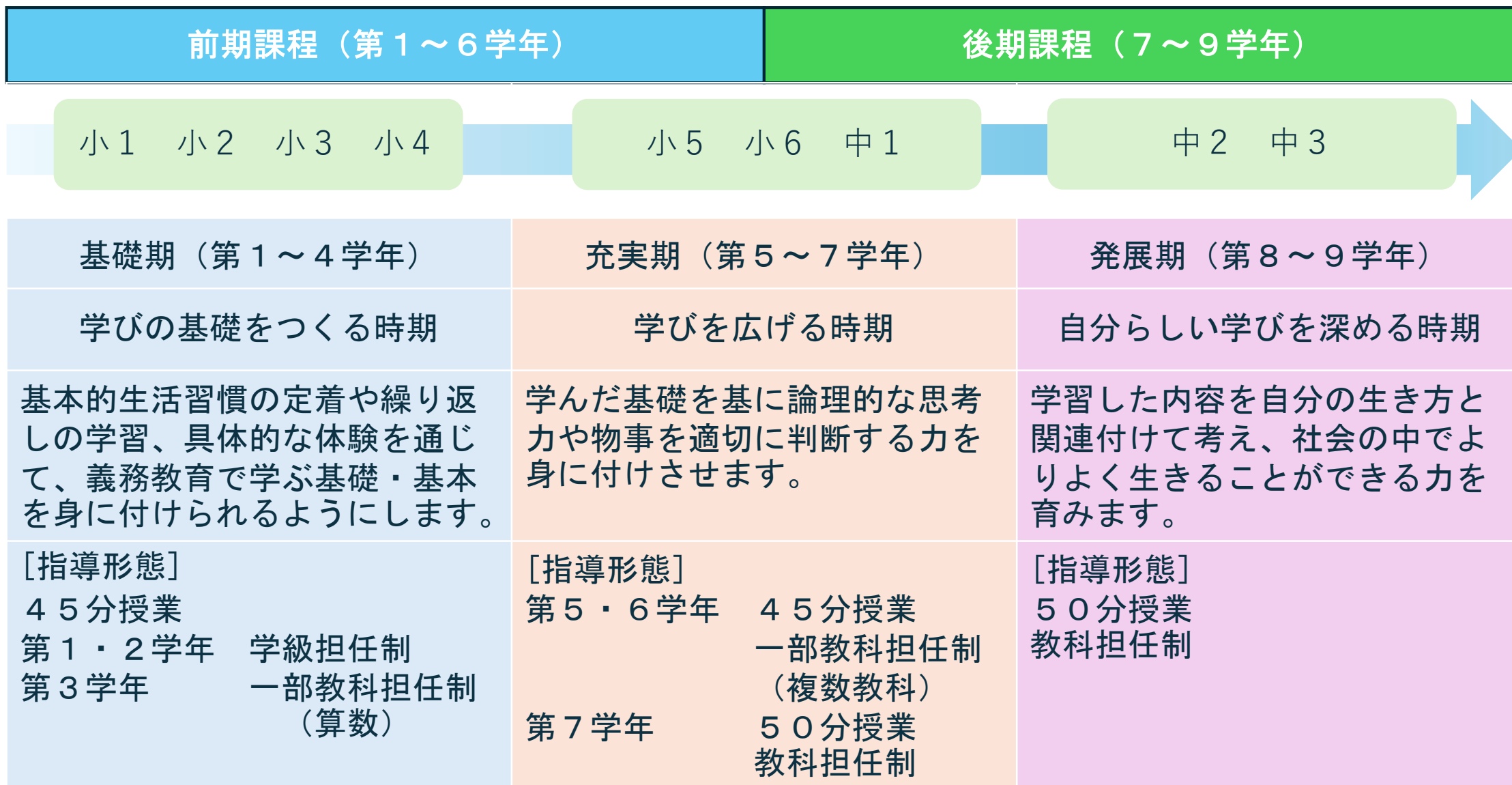

小学校と中学校のそれぞれのよさを生かした教育活動

○ 日常的な学年交流

- ・ 義務教育学校ならではの第1学年（小1）から第9学年（中3）までの異学年交流



○ 第5学年からの一部教科担任制

- ・ 中学校教諭による専門性の高い指導
- ・ 教科の系統性、連続性を踏まえた学習指導
- ・ より多くの多様な教師が関わることによるきめ細かい指導の充実と多面的な理解の促進



第5・6学年における教科担任制

これまで

1. 専科指導による教科担任制

令和7年度：算数（令和3～5年度は理科） ※専科担当教諭による指導

2. 教科によっては、学び（特別支援学級）の担任による指導

令和7年度：体育、家庭科（第6学年）

これから

1. 後期課程の教員による指導

算数、外国語、音楽、体育などを想定しており、第6学年から重点的に配置する。

※ 令和8年度の人事異動の状況を想定しながら検討を進める。

現在要望中の加配措置：専科加配、生徒指導工夫加配等

体験活動の積極的な導入

これまでも体験活動は多く取り入れてきたが、これからは、、、



ふるさとを学び



他の地域や人と関わり



キャリア意識を高める

より一層、探究的な学習を積み重ね、後の人生の糧となるような学び（体験）に

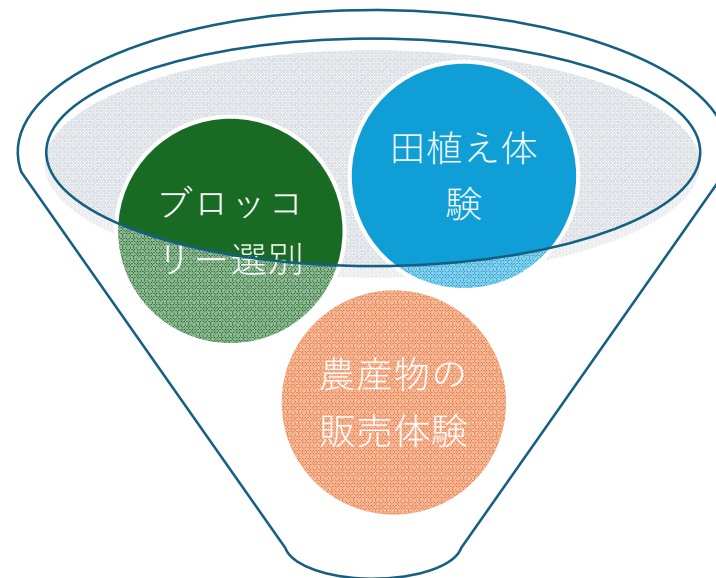

これまでは、それぞれで多様な体験活動を実施してきた



整理



令和8年度は、系統性や連続性を考慮しながら、再構成する

令和9年度以降、総合的な学習の時間を『ちっぷべつ学』として、ふるさと教育の基盤を確立したい

秩父別学園 校務運営組織

教職員を5つの部に分け、校務を進めます。

- ・ 教務部Ⅰ（教務、時間割）
- ・ 教務部Ⅱ（学芸・図書、視聴覚・ICT）
- ・ 研修部Ⅰ（研修・研究）
- ・ 研修部Ⅱ（学習・学力向上）
- ・ 指導部Ⅰ（生徒指導）
- ・ 指導部Ⅱ（児童生徒会、教育支援）
- ・ 保体部Ⅰ（体育）
- ・ 保体部Ⅱ（保健）
- ・ 事務部（学校事務）

教務部Ⅰ・Ⅱ

- ・ 教育課程の管理
- ・ 行事計画の立案
- ・ 時間割の作成
- ・ 教科書、学籍の管理
- ・ 校務支援、情報管理

研修部Ⅰ・Ⅱ

- ・ 校内研究の推進
- ・ 各種研修の実施
- ・ 学力向上に関する取組
- ・ 学習規律

保体部Ⅰ・Ⅱ

- ・ 体力向上に関する取組
- ・ 体育的行事の立案
- ・ 健康・安全に関する取組
- ・ 保健室運営

指導部Ⅰ・Ⅱ

- ・ 生徒指導
- ・ 児童生徒会活動
- ・ 教育支援
- ・ 教育相談

事務部

- ・ 庶務
- ・ 経理
- ・ 学習環境

期ごとのまとめりや発達段階を踏まえた学校行事（予定）

基礎期

・入学式

4月 開校式・着任式・始業式
授業参観・懇談会・PTA総会
1年生を迎える会

5月 修学旅行（第9学年）
運動会

6月 期末テスト（後期課程）
中体連

7月 修学旅行（第6学年）
宿泊研修（第8学年）
終業式

8月 始業式
見学学習（第1・2学年）

9月 学園祭
宿泊学習（第5学年）

10月 販売実習（第7学年）
職場体験（第8学年）

12月 三者面談
終業式

1月 始業式
スキー学習（第1～8学年）

3月 卒業生を送る会
卒業証書授与式
修了式・離任式

充実期

・前期課程 修了式

発展期

・卒業式

令和8年度の第7学年は前年度に卒業証書を授与されていることから、令和8年度のみ第1学年と第7学年で入学式を行います。

卒業式は、第9学年のみを対象とし、第6学年の卒業式は行わず、校内のみの前期修了式（仮）を行います。

令和9年度の入学式は、第1学年のみを対象とします。第7学年は対象としない。

2 秩父別学園の生活について

[1 日の生活（午前）]

小学校は 5 分遅く、
中学校は 10 分早
くなります。

授業の開始時間な
どを工夫すること
で、前期課程の中
休みは従来どおり
15 分を確保して
います。

前期課程はこれまでよ
りも 10 分遅くなりま
すが、40 分間の給食
時間は変わりません。

前期課程	時刻		後期課程
登校	8 : 0 5		登校
朝学習	8 : 1 0 ~ 8 : 2 0		朝学活
朝学活	8 : 2 0 ~ 8 : 3 0	8 : 2 0 ~ 8 : 2 5	学習準備
1 校時	8 : 3 0 ~ 9 : 1 5	8 : 2 5 ~ 9 : 1 5	1 校時
休み時間	9 : 1 5 ~ 9 : 2 5		休み時間
2 校時	9 : 2 5 ~ 10 : 1 0	9 : 2 5 ~ 10 : 1 5	2 校時
中休み	10 : 1 0 ~ 10 : 2 5	10 : 1 5 ~ 10 : 2 5	中休み
準備時間	10 : 2 5 ~ 10 : 3 0	—	
3 校時	10 : 3 0 ~ 11 : 1 5	10 : 2 5 ~ 11 : 1 5	3 校時
休み時間	1 1 : 1 5 ~ 1 1 : 2 5		休み時間
4 校時	11 : 2 5 ~ 12 : 1 0	11 : 2 5 ~ 12 : 1 5	4 校時
給食	12 : 1 0 ~ 12 : 5 0	12 : 1 5 ~ 12 : 5 0	給食

業間の休み時間が 10
分で、小学校にとっ
ては 5 分長くなります。

後期課程はこれまでよ
りも 15 分早くなり、
給食時間は 5 分長
くなります。

【1日の生活（午後）】

清掃は縦割り班での清掃を予定しています。

5校時の終了時刻は、5分遅くなります。

6校時の終了時刻は、5分遅くなります。

前・後期課程で一緒に休み時間で遊ぶことができます。

前期課程	時刻		後期課程
清掃活動	1 2 : 5 0 ~ 1 3 : 0 5		清掃活動
昼休み	1 3 : 0 5 ~ 1 3 : 2 0		昼休み
準備時間	1 3 : 2 0 ~ 1 3 : 2 5		準備時間
5校時	13:25~14:10	13:25~14:15	
休み時間	14:10~14:15		
		14:15~14:25	休み時間
5時間授業時の帰り学活	14 : 10 ~ 14 : 20	14 : 15 ~ 14 : 25	5時間授業時帰り学活
5時間授業時下校	14:30	14:35	5時間授業時下校
5時間授業時スクールバス	1 4 : 4 0		5時間授業時スクールバス
6校時	14 : 15 ~ 15 : 00	14 : 25 ~ 15 : 15	6校時
下校準備・帰り学活	15 : 00 ~ 15 : 15	15 : 15 ~ 15 : 25	下校準備・帰り学活
下校	1 5 : 3 0		下校
スクールバス	1 5 : 3 5		スクールバス

令和 8 年度の学校行事（予定）

○	開校式、着任式、始業式	4 月 6 日（月）
○	第 1 ・ 7 学年入学式	4 月 7 日（火）
○	開校記念日	5 月 1 日（金）
○	運動会	5 月 30 日（土）
○	学園祭	9 月 5 日（土）

※ 令和 8 年度は、運動会は午前中で終了予定。学園祭は 1 ～ 4 学年は午前まで、5 ～ 9 学年は午後 3 時ころまで発表を行う予定（観覧については入替え制）。いずれの行事も学園グラウンド並びに体育館。

[旅行的行事]

第 5 学年	宿泊学習	9 月 3 0 日（水）	～ 1 0 月 1 日（木）
第 6 学年	修学旅行	7 月 1 日（水）	～ 7 月 2 日（木）
第 8 学年	宿泊学習	7 月 8 日（水）	～ 9 日（木）
第 9 学年	修学旅行	5 月 1 8 日（月）	～ 2 0 日（水）

生活のきまり（校則）

- ◇ 生活のきまり（校則）については、現在、検討中
※ 校種の違いや発達段階の違いを踏まえ策定する。

	前期課程（第１～６学年）	後期課程（第７～９学年）
かばん	指定なし	指定なし
服装	指定なし	制服・指定ジャージ、ハーフパンツ Ｔシャツ（上着着用の際は裾をしまう）
上靴	指定なし	白か白系統
外靴	指定なし	夏靴は運動靴が基本
携帯電話	持ち込み禁止（原則）	持ち込み禁止（原則）

- ※ 令和８年度の第７学年から新しい指定ジャージとなります。
第８・９学年でも希望（自費購入）すれば、当該ジャージの着用はできます。

部活動について

◇ 原則として、秩父別中学校で設置している部を継続して設置

運動系	文化系
野球部（合同）	吹奏楽部（単独）
男子バスケットボール部（合同）	
女子バレー部（合同）	
（陸上部・スキー部）※臨時	

活動時間の目安について、変更はありません。

活動時間の目安

4 ～ 9月	最大18：30まで
10・11・3月	最大17：30まで
12～ 2月	最大17：00まで

他校との合同の部活動について平成8年度の人数によって活動できない場合があります。

また、現在、北空知地区では部活動の地域移行を検討中であり、周辺の市町との動きによって、部活動の指導体制並びに活動可能な部活動に変更がある可能性があります。

3 秩父別学園のPTA組織体制（案）

目的

保護者と教職員が互いに理解を深め協力し合って、秩父別学園在籍児童・生徒を、学校・家庭・地域で健全に育成することを目的とする。

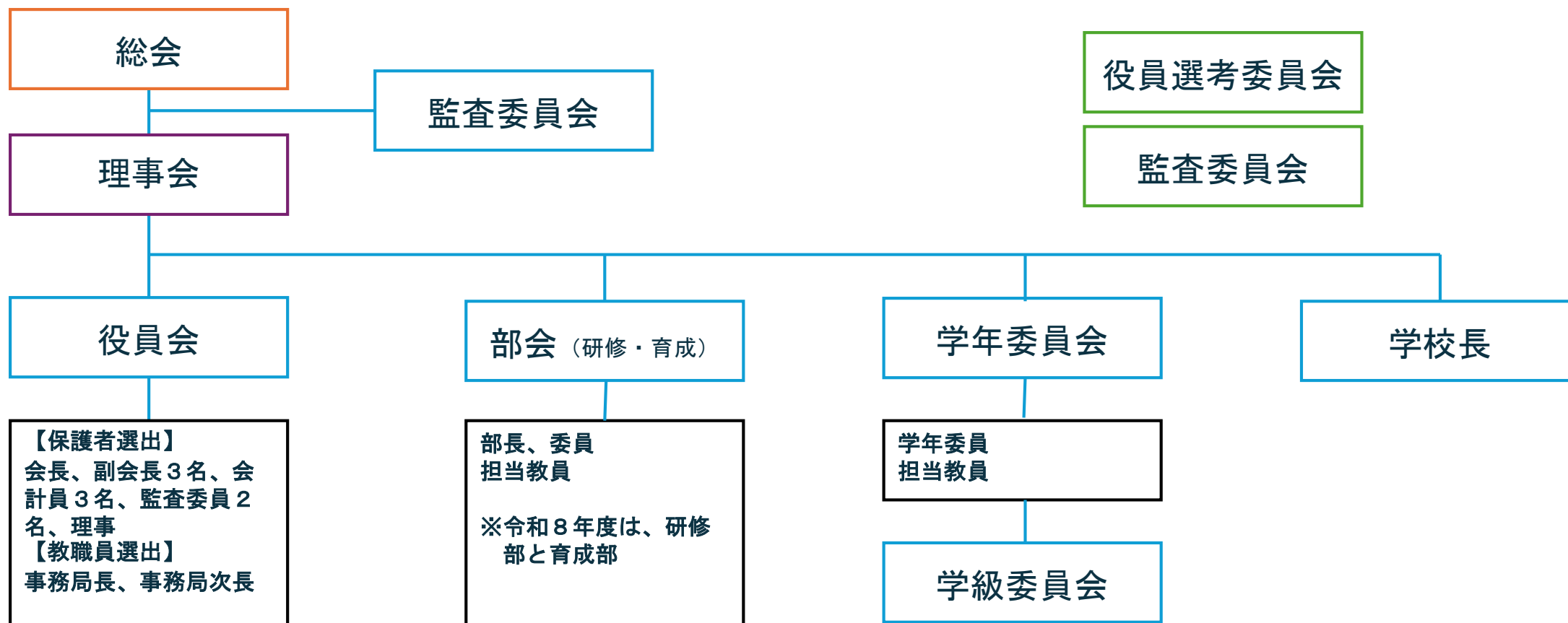

秩父別学園PTA事業内容（案）

分類	活動名	担当委員会など	具体的な内容
児童生徒の健全な育成を図る事業	交通安全街頭指導	育成部	交通安全街頭指導の実施（9月以降）
	環境整備	育成部	教材園の囲い設置並びに冬囲い設置への支援
	行事支援	育成部	運動会終了時のテント回収作業等への支援
	※廃品回収 （実施について要検討）	役員会	町内を巡回し廃品を回収して、部活動等の支援に充てる。
会員の研修を図る事業	研修行事	研修部	教育講演会（子育てをみつめる夕べ）の実施
	研修参加	研修部	研修会等への参加
	広報活動	研修部	広報誌の発行
会員の親睦を図る事業	親睦行事	研修部	保護者と教職員の親睦行事の実施

4 秩父別学園の校舎について



秩父別学園校舎平面図1階



職員室（既存棟）



第1理科室



教室（特別支援）



19

シャワー室（学び）



1階男子トイレ



エレベーター

秩父別学園校舎平面図 2階





図書室



サブアリーナ (グラウンド側)



サブアリーナ



2階廊下



教室



音楽室

町民向け秩父別学園内覧会（予定）

期 日 2月15日（日）

時 間 9:00～12:00

見学場所 新校舎のみ

※もちろん保護者の皆様や子どもたちの見学も可能です。



ご清聴いただき、ありがとうございました。
今後とも御理解と御協力のほど、よろしくお願いいたします。