

ちっぷべつ

広報
Public Relations Magazine



3
March 2023
No.631

- 秩父別町長・議会議員選挙結果・・・2
- いきいきちっぷ's・・・・・・・・・8
- 児童手当等各種制度について・・・4
- まちのわだい・・・・・・・・・12
- ごみに関するルール・・・・・・・・・6
- 教育通信・・・・・・・・・14
- 農委だより・・・・・・・・・7



くるみ雪中運動会

認定こども園くるみで雪中運動会が行われ、園児たちは、かけっこやボブスレー競争、バトンリレーなどの種目を元気いっぱいに楽しみました

秩父別町長選挙結果

しぶやのぶひと

澁谷信人氏が無投票で再選



無投票で再選を果たした 澁谷 信人 氏

3月25日の任期満了に伴う秩父別町長選挙は2月22日に告示され、現町長の澁谷信人氏（無所属）の外に届出がなく、澁谷氏の無投票当選が決まりました。
澁谷氏は、「このまちに住んでよかった、生まれてよかったと思えるまちづくり」をスローガンとして、3月26日から4年間の任期で町政を担います。
また、町議会議員選挙も同日告示され、定数9名に対し9名の届出があり、定数を超えなかったため、同じく無投票当選が決まりました。

澁谷氏がめざす まちの未来

子ども子育て応援宣言の具現化

小中学生の給食費無償化
町営学習塾の通年開催

地域公共交通の確保

バス待合所の建設
高齢者等の移動手段の確保

脱炭素社会の推進

マイクログリッド構想の推進
太陽光発電設備設置に対する補助

産業の振興

高品位米生産の推進
商工業振興施策の充実

健康で生き活きと暮らす 社会の構築

ワクチン接種の助成拡大
健康寿命の延伸

健全財政の堅持

協働のまちづくりの推進
中・長期的な財政規律の確立



町議会議員 9名の紹介

【氏名・年齢・党派別・当選回数】右上から左に届出順



寺迫 公裕 氏
68歳 無所属 ⑥



大野 敬 氏
74歳 無所属 ③



眞島 秀樹 氏
65歳 無所属 ②



藤岡 浩文 氏
70歳 無所属 ③



松永 徹 氏
51歳 無所属 ①



金子 利生 氏
64歳 無所属 ②



早川 正剛 氏
84歳 無所属 ⑩



岡崎 稔 氏
75歳 無所属 ②



中西 伴浩 氏
61歳 無所属 ④

任期 2023年3月31日～2027年3月30日



児童等に関する各種手当制度のお知らせ

(令和5年4月～)

児童手当

児童を養育している方に手当を支給し、家庭における生活の安定と、児童の健全な育成及び資質の向上を図ることを目的とした制度です。

●支給対象

0歳から15歳に達する日以降最初の3月31日まで（中学校修了前）の子を養育し、日本国内に住所を有する方に支給されます。所得制限以上の方は、特例給付となります。

※特例給付の所得制限以上の方は、特例給付も支給されません。

●支給時期

2月・6月・10月にそれぞれ前月分までを支給します。

●支給額(月額)

区分	手当
3歳未満	15,000円
3歳以上 小学校修了前	10,000円 (第3子以降15,000円)
中学生	10,000円
特例給付	5,000円

児童扶養手当

父親または母親のいない家庭の児童（満18歳に達する日以降の最初の3月31日まで。児童の心身に障がいがあるときは20歳未満）の母または父、あるいはその児童を養育している人に支給されます。また、父親または母親に一定の障がいがある場合も支給されます。（所得制限あり）

●支給額(月額) 全部支給44,140円 一部支給44,130円～10,410円（所得により異なります）

●支給時期 5月・7月・9月・11月・1月・3月にそれぞれ前月分までを支給します。

特別児童扶養手当

中程度以上の障がいがある20歳未満の児童を養育介護されている人に支給されます。（所得制限あり）

●支給額(月額) 障がい程度 1級53,700円・2級35,760円

●支給時期 4月・8月・11月にそれぞれ前月分までを支給します。（11月は当月分を含む。）

障害児福祉手当

特別障害者手当

知的障がいまたは身体障がいがあるために、日常生活において常に介護を必要とする在宅障がい者に支給されます。なお、対象者の年齢により手当の名称が異なります。

●支給時期

2月・5月・8月・11月にそれぞれ前月分までを支給します。

●支給額(月額)

区分	手当
障害児福祉手当(20歳未満)	15,220円
特別障害者手当(20歳以上)	27,980円

お問い合わせ 役場住民課社会福祉係 電話0164-33-2111（内線46）



出産・子育て応援交付金

秩父別町では、国が実施する出産・子育て応援事業を活用し、妊婦・子育て世帯に対し、妊娠期から出産・子育てまで一貫して様々なニーズに即した必要な支援につなぐ伴走型相談支援を実施し、また、妊娠の届出や出生の届出を行った妊婦・子育て世帯に交付金を支給する経済的支援を実施します。

●交付対象

令和4年4月以降に出産された方。

●申請手続き

対象者へ個別に申請書を郵送します。

●交付時期

交付決定後、個別にお知らせします。

●交付額

区分	交付額
妊娠届出時	50,000円
出生届出後	50,000円
	合計 100,000円

お問い合わせ 役場住民課社会福祉係 電話 0164-33-2111 (内線46)

令和4年度 秩父別町の建設工事発注状況のお知らせ

本年度10月から2月までの主な建設工事（1件250万円超）の発注状況は、次のとおりです。

工事名	契約額(千円)	工期	請負業者
2条排水機場長寿命化対策除塵機配線修繕	2,530	10.13 ~ 12.15	株東日本計装(札幌市)
秩父別桜川伐採浚渫	2,838	11.8 ~ 3.17	興和建设株
2条排水機場長寿命化対策 シリンダーヘッド交換	4,620	2.13 ~ 3.10	株電業社機械製作所 北海道支店(札幌市)
秩父別町旭A団地 公営住宅4号棟403号室内部修繕	4,934	11.22 ~ 3.3	植田工務店株
下水管路No.2中継ポンプ場 汚泥ポンプ更新	5,775	10.8 ~ 3.17	水ingエンジニアリング株 北海道支店(札幌市)

※契約額には消費税を含み、千円未満を四捨五入しています。

お問い合わせ 役場建設課管理係 電話 0164-33-2111 (内線94)

令和5年度固定資産縦覧帳簿の縦覧について

下記のとおり、土地または家屋の評価額等を記載した「縦覧帳簿」を縦覧することができます。これにより納税者が他の土地・家屋の評価額を見ることができ、自分の土地・家屋の評価が適正かどうか確認することができます。

■ 縦覧できる方

土地または家屋の固定資産税納税者

■ 期日

令和5年4月3日(月)～6月26日(月)まで
午前8時30分から午後5時15分(土日祝日を除く)

■ 縦覧場所・お問い合わせ

役場総務課税務係

0164-33-2111 (内線36)



家電4品目の適正な処分にご協力をお願いします！！

家電リサイクル法に基づき、次の家電は「燃やせないごみ」や「大型ごみ」として収集・受入れはできませんので、次のとおり適正に処分をしてください。

▶ 「燃やせないごみ」「大型ごみ」として収集できない家電4品目



テレビ
(ブラウン管式・液晶・プラズマ)



冷蔵庫・冷凍庫



洗濯機・衣類乾燥機

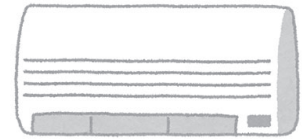

エアコン

▶ 新しい家電に買い替える場合

新しい家電を購入する店舗に引取りを依頼してください。店舗ごとに引取り方法が異なるため、店舗に直接お問い合わせください。

▶ 買い替えではなく処分の場合

処分する家電を購入した店舗に引取りを依頼してください。購入した店舗がわからない場合は、指定引取場所に直接搬入するか家電回収協力店にお問い合わせください。

● 指定引取場所に直接搬入する方法

- ①家電リサイクル券を郵便局で購入してください。購入手続きには下記の内容が必要です。
 - ・処分する家電のメーカー名
 - ・テレビについては画面サイズ、冷蔵庫・冷凍庫については内容積
- ②処分する家電と家電リサイクル券の綴り一式を持って指定引取場所へお持ち込みください。

最寄指定引取場所

◇滝川通運（株）（滝川市流通団地2-4-8） 電話 0125-23-3200

町内の家電回収協力店

◇ホームックニコット秩父別店（秩父別町2条3丁目） 電話 0164-33-5100

※協力店・指定引取場所に依頼する場合は、事前に連絡をしてください。

猫砂の捨て方に注意しましょう

猫砂は、その主成分により燃やせるごみと燃やせないごみで出せるものがあります。

大量の砂を入れると袋が破れやすくなるため、小さい有料袋に入れて出すか、一度買い物袋等に小分けしてから有料袋に入れて出してください。

また、ペットの糞は生ごみで出してください。



お問い合わせ 役場住民課衛生係 電話 0164-33-2111（内線43）



農地を売った場合の税金

農地（土地）を譲渡した場合は、他の所得と区分して（分離課税）、その譲渡所得に対して所得税、住民税が課せられます。

譲渡所得税には、政策推進の観点とその強制力の度合いにより特別控除の特例措置が講じられます。

農地については、担い手への譲渡を促すため、農業経営基盤強化促進法に基づく農用地利用集積計画等により譲渡した場合に、次のとおり特別控除が認められます。

○農地を売った場合の課税の特例（特別控除）

【800万円控除】

- ・農用区域内の農地等を農用地利用集積計画等に基づき、農業委員会のあっせんにより譲渡した場合
- ・農用区域内の農地等を農地中間管理機構に譲渡した場合

【1,500万円控除】

- ・農用区域内の農地等を農業経営基盤強化促進法の買入協議により農地中間管理機構等に譲渡した場合

【2,000万円控除】

- ・農用区域内の農地等を農業経営基盤強化促進法の農用地利用規程に基づき農地中間管理機構に譲渡した場合

※2,000万円控除を受けるためには、地権者の組織する団体（農用地利用改善団体）を設立し、集落等（農用地利用改善事業実施区域）の地権者の3分の2以上の同意を得て特例農用地利用規程を作成する必要があります。

詳しくは農業委員会事務局または役場産業課までお問い合わせ願います。

農委だより

発行

秩父別町農業委員会

2023

3月号

実勢賃借料のお知らせ

標準小作料制度の廃止に伴い、地域における賃借料の目安となるものとして、賃借料情報（実勢賃借料）をお知らせします。

令和4年1月1日から令和4年12月31日までの農地の賃借料の実績に基づく、年間の賃借料は次のとおりです。

令和4年実勢賃借料 ※10a 当たり単価				
区分	最高額	最低額	平均額	筆数
田	14,000円	6,000円	10,351円	52



お問い合わせ 農業委員会事務局 電話 0164-33-2111 (内線 65)



心のお疲れはありませんか？

春の訪れを感じる3月は、新たな生活への節目やお天気の変化など、日常の様々なことが自分では気づかないうちにストレスとなりやすい季節です。小さなストレスも積み重なると自律神経系の不調を招き、身体や心に影響することがあります。自己チェックなどで早めのセルフケアを！

チェック <input checked="" type="checkbox"/>	心のお疲れ度 簡易自己チェック
	疲れが抜けない
	ささいなことでイライラする
	人と会うのがおっくうになってきた
	趣味を楽しむ気になれない
	風邪をひきやすく、治りにくい

チェックが多い
ほど要注意！

周りの人が気づきたいサイン
あなたの身近な方は大丈夫？

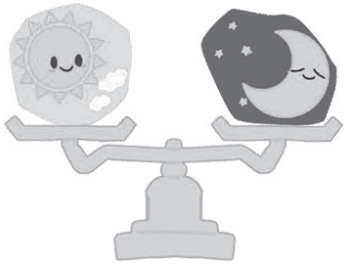

チェック <input checked="" type="checkbox"/>	周囲の人が気づく変化
	以前と比べて表情が暗く、元気がない
	体調不良の訴えが多くなる（だるさなど）
	仕事や家事の能率の低下、ミスが増える
	周囲との交流を避けるようになる
	遅刻、早退、欠勤（欠席）が増える
	趣味やスポーツ、外出をしなくなる
	飲酒量が増える

心の健康 3つの基本

休養

- ・しっかり休む
- ・良質な眠り

リフレッシュ

- ・ほっと一息タイム
- ・五感を楽しむ
- ・軽い運動

コミュニケーション

聞いて話して！
話して聞いて！

3月は**自殺対策強化月間**です。
小さなストレスや心のお疲れをケアし、
ご自身もご家族も、そして身近な人も、
地域のみなさんも、みんな笑顔に！♡

◆深川保健所では、「ココロの相談会」を
実施しています。お気軽にご相談ください。
毎月1回開催（予約制）
☎ 0164-22-1421

◆町では随時、健康相談をお受けしています。
役場住民課健康推進係
☎ 0164-33-2111（内線 48・49）



生活習慣病予防・改善と健康な体づくりに欠かせない野菜をシリーズで紹介する第6回目は、お浸しや和え物・お弁当に大活躍の「ほうれん草」。

欧米では緑黄色野菜の王様と評価されたこともある「ほうれん草」は、栄養素の宝庫。旬の冬場では、ビタミンCが夏の3倍にもなります。

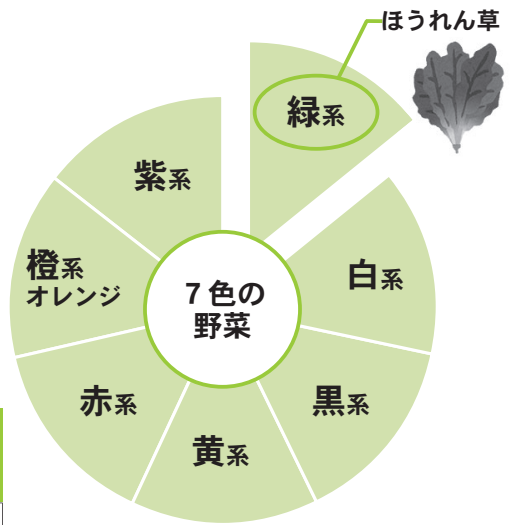

栄養面でも優秀賞

- ◆ビタミンC⇒抗酸化作用・免疫力を高める
- ◆ビタミンK⇒骨の強度を高める・止血作用
- ◆βカロテン⇒抗酸化作用・免疫力を高める・夜盲症改善
皮膚や粘膜の保護・がん予防
- ◆葉酸・鉄分⇒貧血予防・成長促進
※初期の妊婦さん必須の栄養素
- ◆カルシウム⇒骨粗鬆症予防・骨や歯の材料

根元に十字の切り込みで上級の仕上がりに!

- ◆土が落ちやすい
- ◆火の通りが早い

ほうれん草のそぼろ和え

◆5食分◆

温泉卵や卵黄をトッピングして丼もお勧め!

1食あたり
エネルギー 86kcal、塩分 0.6g



ほうれん草	… 1束 (200g) ⇒ 1分半塩茹で、2~3cm長さ
にんじん	… 3cm (30g) ⇒ 2~3cm長さの細切り
豚挽き肉	… 100g
ごま油	… 小さじ1
砂糖	… 大さじ1
酒	… 大さじ1
醤油	… 大さじ1
白いりごま	… 小さじ1

A {

ほうれん草はレンジ加熱 OK!
加熱後は水にさらしましょう。



つくりかた

- ① 切ったにんじんはラップに包み、レンジで1分半加熱する。
- ② フライパンにごま油を入れ、弱火で豚挽き肉を炒める。豚挽き肉の色が変わってきたら、調味料Aを入れてからめる。少し調味料が残った状態で、ほうれん草とにんじんも加えて、さっと混ぜ合わせ白いりごまを振り、火を止める。

お問い合わせ 役場住民課健康推進係 電話 0164-33-2111 (内線48)



Vol.45 「おはなしコンサート」

みなさん、お元気ですか～？私はスーパー元気です！

みなさんは「おはなしコンサート」という秩父別町図書館のイベントを知っていますか？私はここに5年間いますが、今年初めて参加しました。「おはなしコンサート」とは、町民ボランティアが紙芝居や読み聞かせなどを発表する子供向けのイベントです。私は観客ではなく出演者として参加させていただきました。

きっかけは、図書館からタイの物語をタイ語で話してほしいという依頼が来たことです。私はタイ文化教室をやっていた時に2つの物語を紙芝居でやったことがあるので、その中から選びました。私が選んだのは「ピグントーン」という、タイ人なら誰でも知っている童話です。

まず、私がオリジナルのお話をタイ語から日本語に訳して、図書館の塩地館長がその日本語を直したり、子供でも理解できる言葉に変えたり、日本人がうけそうなセリフを入れたりしてくれました。

発表の流れは私が絵に合わせてタイ語で話したあと、塩地館長が日本語で説明してくれます。

楽しく話せるよう、本番の前に3回練習しました。その結果は観客が私達の紙芝居に聞き入ってくれて、笑ってほしいところもちゃんと笑ってくれて、大成功です！

お客さんは子供だけでなく大人も多くてびっくりしました。

私はとても緊張しましたが、無事に終わってよかったと思います。また、このような形でタイ文化をみんなに紹介できてうれしく思います！私の秩父別町でのいい思い出がまた一つ増えました。来年も参加したいと思います。



ヤツメなどを捕るには許可が必要です

河川や湖沼などの内水面で水産動植物を決められた漁具、漁法で採捕する場合には、「北海道漁業調整規則」に基づき許可を受ける必要があります。

道への申請は町でとりまとめて行いますので、3月24日(金)までに必要書類を提出してください。

なお、規則では漁具や漁法の制限のほか、魚種により採捕が禁止されている区域や期間が決められています。

主に下記の漁具、漁法については許可が必要となります。

刺し網・流し網・敷き網・地びき網・船びき網・はえなわ・投網
どう・かご・やな・たも網・さで網



※この他にも注意事項がありますので、詳しくは下記までお問い合わせください。

お問い合わせ 空知総合振興局産業振興部林務課
役場産業課農政係

電話 0126-20-0076
電話 0164-33-2111(内線65)

ちっぷべつ地域おこし協力隊 活動日記 vol.10

こんにちは。地域おこし協力隊の木村優月です！
あっという間に3月になりましたが、まだまだ寒い日が続いていますね…

私は北海道出身ですが、地元はここまで寒い地域ではないので、いつも天気予報アプリで地元と秩父別の気温の差を見比べて驚いています(笑)

2月のある朝、とても寒かったので濡れタオルを外で振り回して凍らせてみました。その写真を両親に見せると「シャボン玉も凍るからやってみて」と返信がきて、SNSなどのいいネタになりそう!! と思い、協力隊の酒井さんを誘って試してみました！

市販のシャボン液と、割れにくい特製液(食器用洗剤、洗濯糊、砂糖、水を混ぜたもの)の2種類で試してみたのですが、市販のシャボン液ではすぐ割れてしまいました。特製液は、私が試すとヘタクソで上手くできなかつたのですが…、酒井さんは徐々に上手くなっていき、見事凍らせることに成功しました!!

一気に凍るわけではなく、ゆっくり凍っていく様子が見ていて面白かったです！

協力隊のTikTokにもシャボン玉が凍っていく様子を載せているので、ぜひ見てみてくださいね♪



木村隊員が更新する地域おこし協力隊
Facebook Instagram TikTok
はコチラから



国民年金保険料がスマートフォンアプリで納付できます！

国民年金保険料について、令和5年2月20日から新たにスマートフォンアプリを使用した電子(キャッシュレス)決済が利用できるようになりました。

決済アプリをスマートフォンにインストールしたうえで、端末のカメラ機能を使用し、納付書に印字されたバーコードを読み取ることで、その場で納付することができるサービスです。

【対象決済アプリ】

- ① a u R A Y
- ② d払い
- ③ R a y B (提携している各金融機関が提供する決済アプリを含む。)
- ④ P a y P a y

※詳しい内容は、日本年金機構ホームページに掲載されています。

○日本年金機構ホームページ <https://www.nenkin.go.jp/>

○砂川年金事務所国民年金課

電話0125-52-2144 (自動音声)



日本年金機構HP
QRコード

まちのわだい



広報に掲載した写真をご希望の方、広報誌に関するご意見、ご要望は、総務課広報係までご連絡ください。

※写真は電子メールによる提供も可能です。

・電話 0164-33-2111 (内線32番)

・メール kouhou@chippubetsu.jp

1 / 28

ご近所先生加工教室 恵方巻教室

ご近所先生加工教室（町振興公社主催）が、農産物加工センター「くるり」で午前・午後の2回開催され、計18名が参加しました。

今回は、町内飲食店「家紋」の店主：岡田裕也さんが講師となり、恵方巻の上手な巻き方と茶わん蒸しの作り方のコツを教わりました。



2 / 3

豆まきで鬼退治！ こども園節分お楽しみ会

認定こども園くるみで、節分お楽しみ会が行われ、園児たちは節分のお話を聞いたり節分にちなんだゲームを楽しみました。お楽しみ会の後半には各部屋に赤鬼と青鬼が現れ、その怖さに泣き出してしまいう子もいましたが、みんなで新聞紙を丸めて作った豆を投げ退治しました。



2 / 10

幼児の食生活のポイントを知る 幼児食教室開催

食ベムラや味の好き嫌いが出てくる頃のお子さんを持つお母さんを対象とした幼児食教室が、ファミリースポーツセンターで開催されました。参加者は幼児食の講話を聞いた後、デモンストレーションで調理したひじき入り麻婆豆腐やポケットサンドなどを試食しました。



2 / 15

指導農業士 楠本典子さん 北海道知事感謝状受領

北海道指導農業士の楠本典子さんが北海道知事感謝状を受領され、町長へ報告に訪れました。楠本さんは、指導農業士として、都市部の修学旅行生の民泊や農業体験を受け入れ、都市と農村の交流や農業・農村PRの活動を行うなど、地域農業の発展にご尽力いただいています。



2 / 17

町の「行事」に質問 小学3年生役場訪問

小学3年生21名が授業の一環で役場を訪れました。はじめに職員に対して、児童がそれぞれ考えてきた町内の行事、とんでんまつりやマラソン大会等について質問を行い、その歴史や由来、工夫していることなどを持参したタブレットに書き留めていました。



2 / 17

認知症の理解を深める サポーター養成講座開催

認知症について知り、身近で温かく見守る応援団となる「認知症サポーター養成講座」が老人福祉センターで行われました。当日は19名が受講され、新サポーターに証となるオレンジの腕輪が手渡されました。



防災行政無線メールを利用しませんか

町では、防災行政無線放送の内容が確認できるメール配信を行っています。

放送内容をメールで受け取ることで、外出先でも内容を確認することができるほか、後日放送内容の確認が可能になります。

防災行政無線メールの登録を希望する方で、登録方法、携帯の操作方法がわからない方は、役場にお越しいただくか、役場総務課防災係までご連絡ください。

防災行政無線メール
配信登録用 QR コード



空メール送信後、返信がありますので、案内に従って登録してください。

お問い合わせ 役場総務課防災係 電話 0164-33-2111 (内線 32)

子育てサロン「節分お楽しみ会」

～ 鬼に負けない強さを！ ～

2月1日、乳幼児を対象とした子育てサロンの月一プログラム「節分お楽しみ会」が行われました。

節分にちなんだ各種ゲームをしていると、なんと本当に赤鬼が！怖くて子どもたちは泣いてしまいましたが、「鬼は外、福は内」とみんなで豆をぶつけて赤鬼を退治しました。

少し刺激は強めでしたが、日本の季節感を味わえた日になりました。

豆まきをして鬼を退治しました

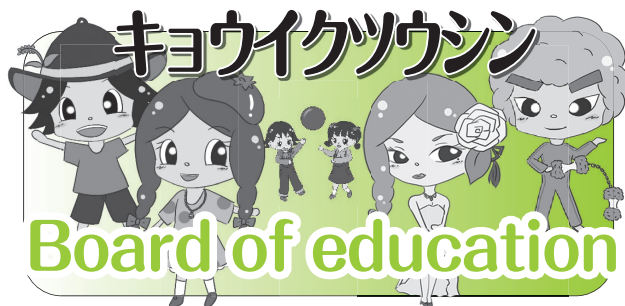

秩父別「笑学校」開催

～ 第4回 歌って笑顔・心ふれあって～

2月21日、本年度最後となる高齢者大学秩父別「笑学校」を開催しました。

今回は、留萌を中心にレクリエーション指導をされているレクサポ・マツハシによる「歌レク」で、懐かしい歌謡曲などを歌ったり歌に合わせて体を動かしたりしました。「歌レク」の後、閉校式を行い参加者に修了証を授与しました。



みんなで歌おう
懐かしのあの歌

図書館だより

《おはなしコンサート開催 ～おはなしの世界を楽しみました～》

2月18日、図書館に関心や興味をもっていただくため、ボランティアの方々のご協力をいただき、「おはなしコンサート」を開催しました。

絵本の読み聞かせ、大型紙芝居、落語、タイ語の紙芝居、ペープサートや人形劇と、工夫を凝らした様々な形のおはなしが披露され、子どもから大人まで楽しんでいました。



《「ふれあいギャラリー」～素敵な作品が集まりました！》

今年で10回目となる「ふれあいギャラリー」に町民のみなさまの手づくり作品がたくさん集まりました。

手芸品、工作物、工芸品、脳トレゲーム集など、全てが力作ぞろいでした。

作品を出展いただきましたみなさま、誠にありがとうございました。



【お問い合わせ】 秩父別町図書館 電話 (0164-33-2220)



ちっぷっ子もちつき大会

～ まちづくり協働隊が児童と交流 ～

2月8日、ちっぷっ子ふれあいスクールで、もちつき大会が行われました。

この事業は、異年代交流を目的の一つとして、地域のボランティアの方々の協力で実施しており、まちづくり協働隊（東敏治代表）のみなさまにご協力いただき実施しました。

協働隊にお世話になるのは今回で4回目ですが、毎回優しく子どもたちに餅つきの指導をしていただいています。協働隊のみなさま、どうもありがとうございました。



カいっぱい「よいしょ！」



きれいに丸めよう！

秩父別町文化連盟からのお知らせ

◆加盟団体の活動をご紹介します◆

Pilina Lua Hula ロケラニ秩父別・レアレア子供クラス発表会

2月23日、スポーツセンターで、フラダンスサークルPilina Lua Hula ロケラニ秩父別（大人のフラダンス）とレアレア子供クラス（子どものフラダンス）が発表会を行いました。

会員と講師による10曲の熱演のほか、観覧者と踊るワークショップが行われ、まだ雪深い秩父別に南国の風が吹きました。



○ 教育通信に関するお問い合わせ先 ○

教育委員会 社会教育・社会体育係 【電話 0 1 6 4 - 3 3 - 2 5 5 5】

中央西 中央西 北新 旭
 池川 山森 前川 新出
 豊昭 忠英 進 名
 (敬称略) 86歳 78歳 79歳 80歳 年齢
 おくやみもうしあげます
 中央西 町内名 氏名 年齢
 升崎 翠^す心^い 智人 父の名
 おたんじょうおめでとー

◆◇ 戸籍の窓 ◇◇	
令和5年 2月末日 現在	人口 2,291人 (-1人)
	男 1,077人 (±0人)
	女 1,214人 (-1人)
	世帯数 1,099戸 (+3戸)
2月中の動き	出生 1人・死亡 4人 転入 7人・転出 5人

各種採用試験のお知らせ

国税専門官

■受験資格

- ・平成5年4月2日から平成14年4月1日生まれの者
- ・平成14年4月2日以降生まれの者で、次に掲げる者
 - (1) 大学（短期大学を除く）を卒業した者及び令和6年3月までに大学を卒業する見込みの者
 - (2) 人事院が(1)に掲げる者と同等の資格があると認める者

■受験申込受付期間

令和5年3月1日(水) 9時から3月20日(月)【受信有効】まで

■受験申込方法

インターネットの次のURLより申し込みください。

<http://www.jinji-shiken.go.jp/juken.html>

■第1次試験日

令和5年6月4日(日)

■お問い合わせ

札幌国税局人事第2課人事専門官（採用担当） 電話011-231-5011（内線2315） または
 深川税務署総務課 電話0164-37-1079

財務専門官

財務省北海道財務局では、財政・金融のプロフェッショナルとして活躍する財務専門官を募集しています

■受験資格

- ・平成5年4月2日から平成14年4月1日生まれの者
- ・平成14年4月2日以降生まれの者で、次に掲げる者
 - (1) 大学を卒業した者及び令和6年3月までに大学を卒業する見込みの者
 - (2) 短期大学又は高等専門学校を卒業した者及び令和6年3月までに短期大学又は高等専門学校を卒業する見込みの者

■受験申込受付期間

令和5年3月1日(水) 9時から3月20日(月)【受信有効】まで

■受験申込方法

インターネットの次のURLより申し込みください。

<http://www.jinji-shiken.go.jp/juken.html>

■第1次試験日

令和5年6月4日(日)

■お問い合わせ

財務省北海道財務局人事課人事係 電話011-709-2311（内線4252）

